Tegusõna GUSTAR (meeldima) kasutatakse suhteliselt sarnaselt eesti keelele>
ME GUSTA (mulle meeldib) TE GUSTA (sulle meeldib) LE GUSTA (talle meeldib)

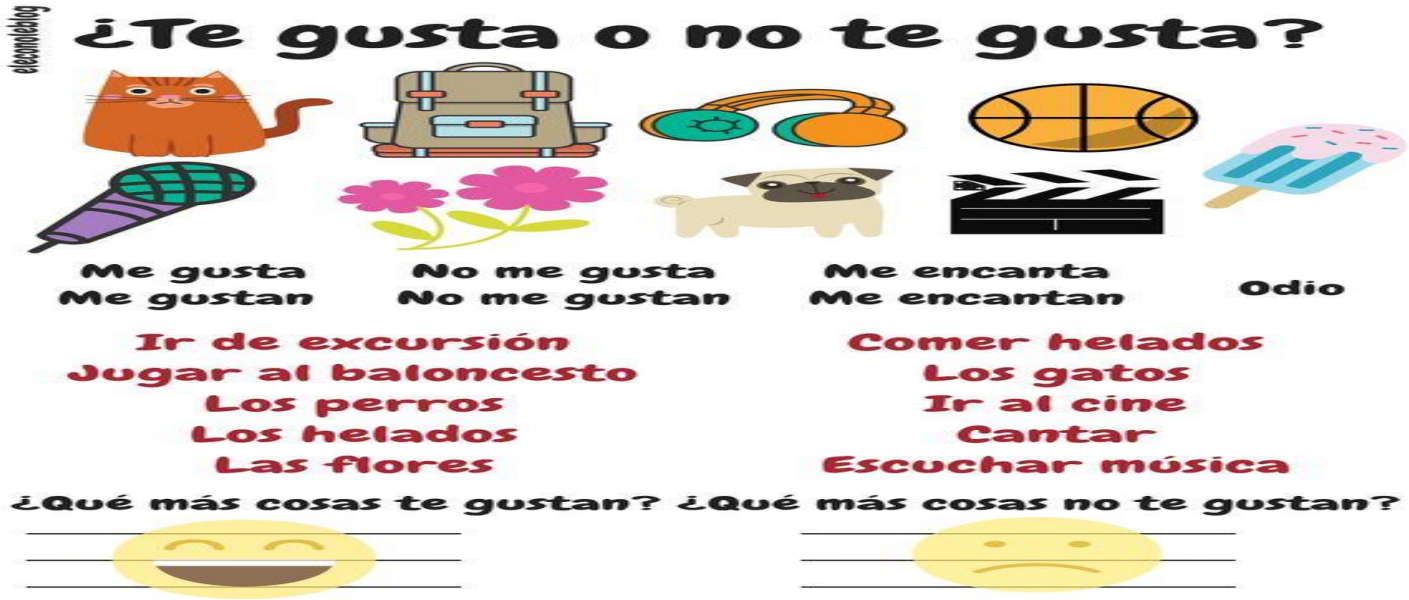

¿QUÉ TE GUSTA? (kirjuta mis sulle meeldib)> **ME GUSTA**	¿QUÉ NO TE GUSTA?(kirjuta mis sulle **EI** meeldib)> **NO ME GUSTA**
_____	_____
_____	_____

practicar deportes - tomar helados - escuchar música rock - quedar con los amigos - cantar y bailar – ver la tele – ir al cine - ir a McDonald's – caminar en el bosque

esquiar – patinar - correr – nadar –

escuchar música clásica – limpiar mi habitación o mi casa - lavar los platos – preparar la comida

estudiar en mi escuela – estudiar matemáticas – aprender idiomas - aprender estonio – leer libros

¿QUÉ LE GUSTA A TU PADRE? - A MI PADRE LE GUSTA_____

¿QUÉ LE GUSTA A TU PADRE? - A MI PADRE LE GUSTA_____

CADA DÍA - A MENUDO - A VECES - UNA VEZ A LA SEMANA / DOS VECES A LA SEMANA

¿QUÉ (cosas) LE GUSTA A ÉL o A ELLA?

(mis meeldib iga inimesele. Vaata tabelist ja kirjuta pildi alla lause)

comprar comida - leer libros – comer bocadillos o hamburguesas– aprender idiomas (chino, inglés, español, francés) - viajar al extranjero – ver/mirar la tele – preparar la comida – visitar a los abuelos – beber agua - quedar con amigos – escuchar música - correr - limpiar la casa

A ella le gusta…

/ A ella le gusta…

/ A esta chica le gusta…

/ A él le gusta …

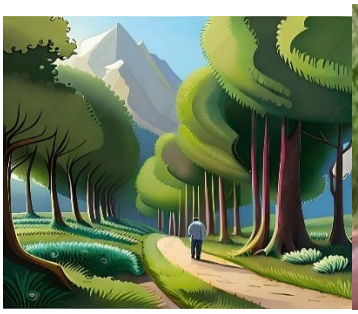

La comida

La sopa	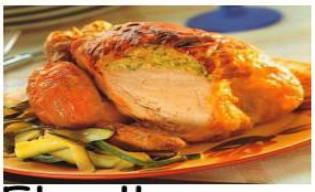 El pollo	Los mariscos	La fruta
El pescado	La ensalada	El arroz	Los huevos
Las salchichas	La carne	Las verduras	El helado

¿QUÉ (comida) TE GUSTA? ¿QUÉ (comidas) TE GUSTAN? (mis toit sulle meeildib)

Ejemplo: Me gusta la sopa / Me gustan los huevos

_____ _____ _____	_____ _____ _____

¿QUÉ (comida) TE GUSTA COMER?

Ej: Me gusta comer sopa / Me gusta comer huevos / No me gusta comer carne

_____ _____ _____	_____ _____ _____

¿QUÉ (bebida) TE GUSTA BEBER?

Ejemplo: Me gusta beber leche / Me gusta beber agua / No me gusta…

¿QUÉ COMIDAS Y BEBIDAS COMES Y BEBES NORMALMENTE?

YO COMO… / YO BEBO…

_____ _____	_____ _____

¿QUÉ COMIDAS Y BEBIDAS SON SANAS O MUY SANAS? (tervislik/mitte tervislik)

Ejemplo: Comer hortalizas es sano, pero comer (muchos) snacks no es sano