



MAKSU- JA TOLLIAMET

# Mida peaks teadma maksudest?

Külli Koidumäe

08.12.2022





MAKSU- JA TOLLIAMET

# Maksu- ja Tolliamet



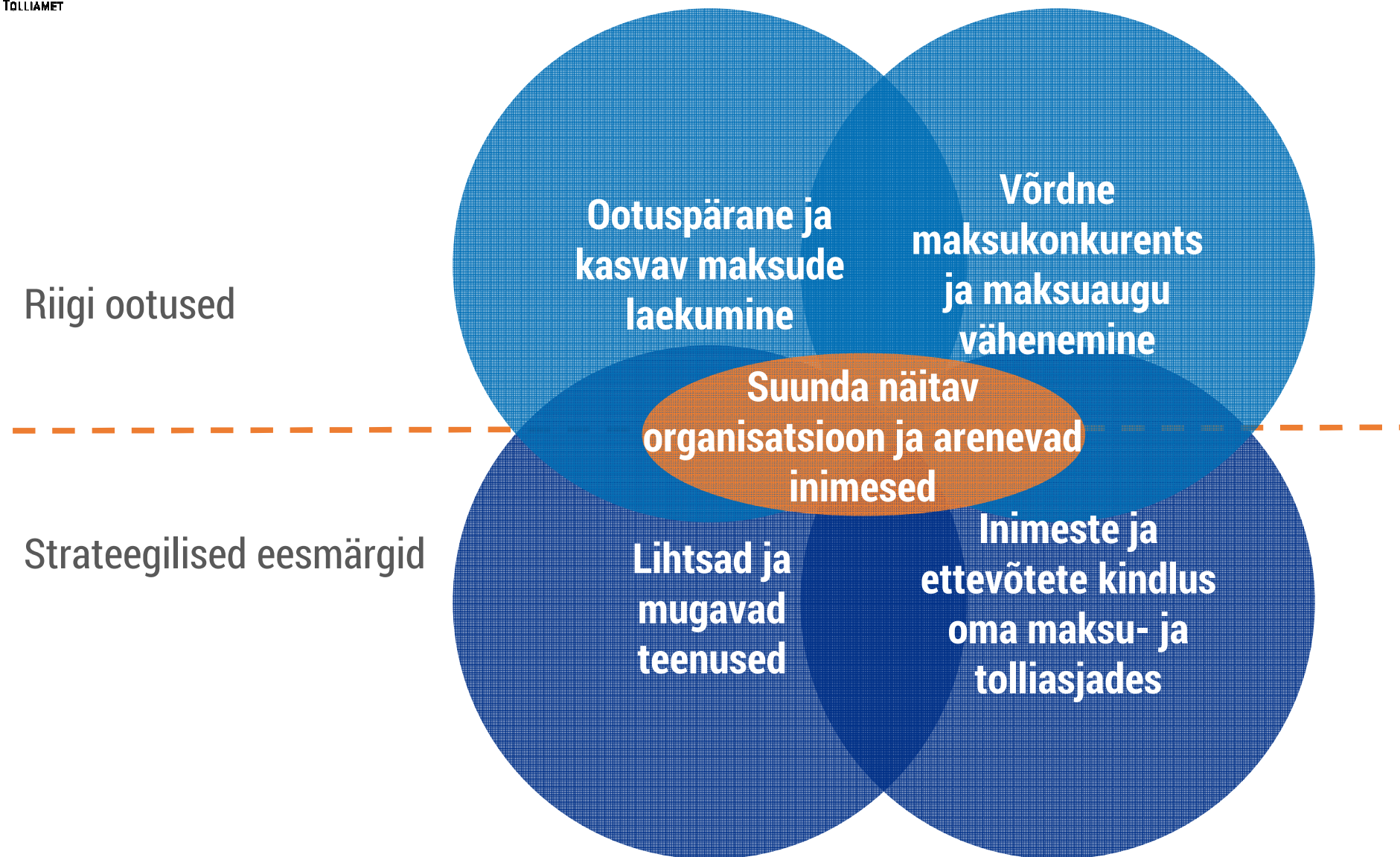



# Kes me oleme?



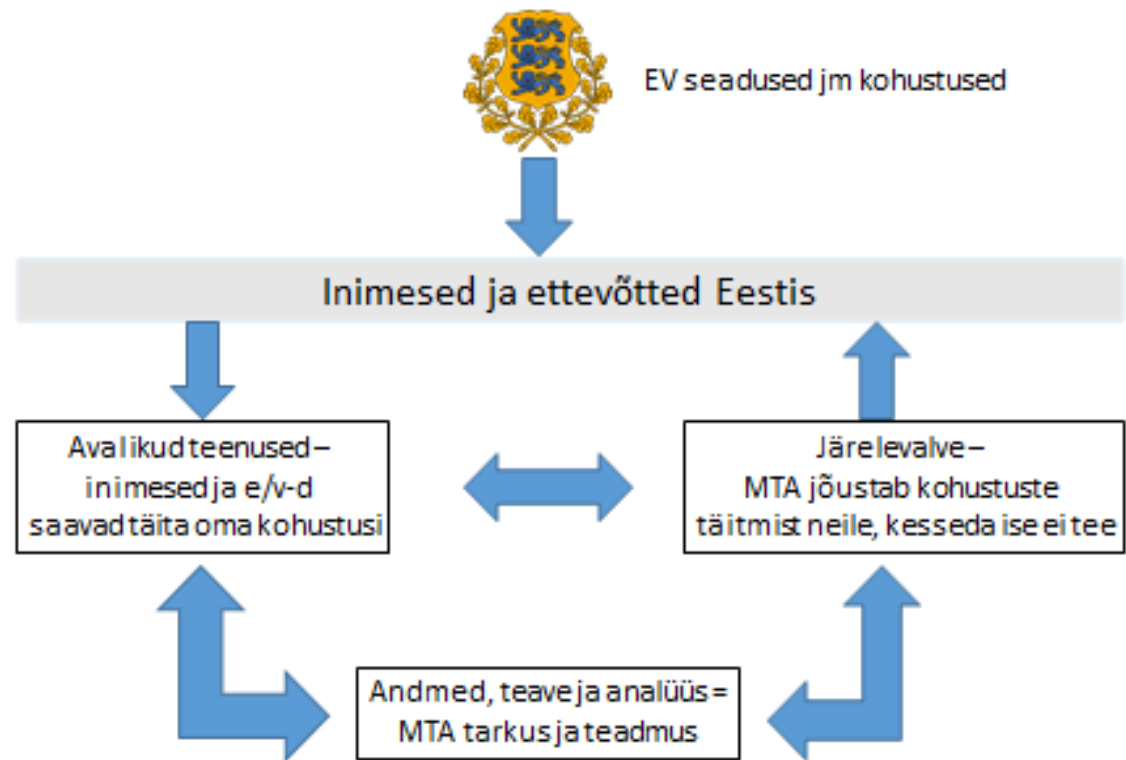

# Riiklikud maksud

tulumaks **20%**

sotsiaalmaks **33%**

maamaks **0,1-2,5%**

raskeveokimaks

käibemaks **20%**

tollimaks

hasartmängumaks

aktsiisid

ettevõtlustulu maks





# Riigi maksutulud

- ✓ Sotsiaalmaks 41%
- ✓ Käibemaks 31%
- ✓ Aktsiisid 16%
- ✓ Muud tulud 12%





MAKSU- JA TOLLIAMET

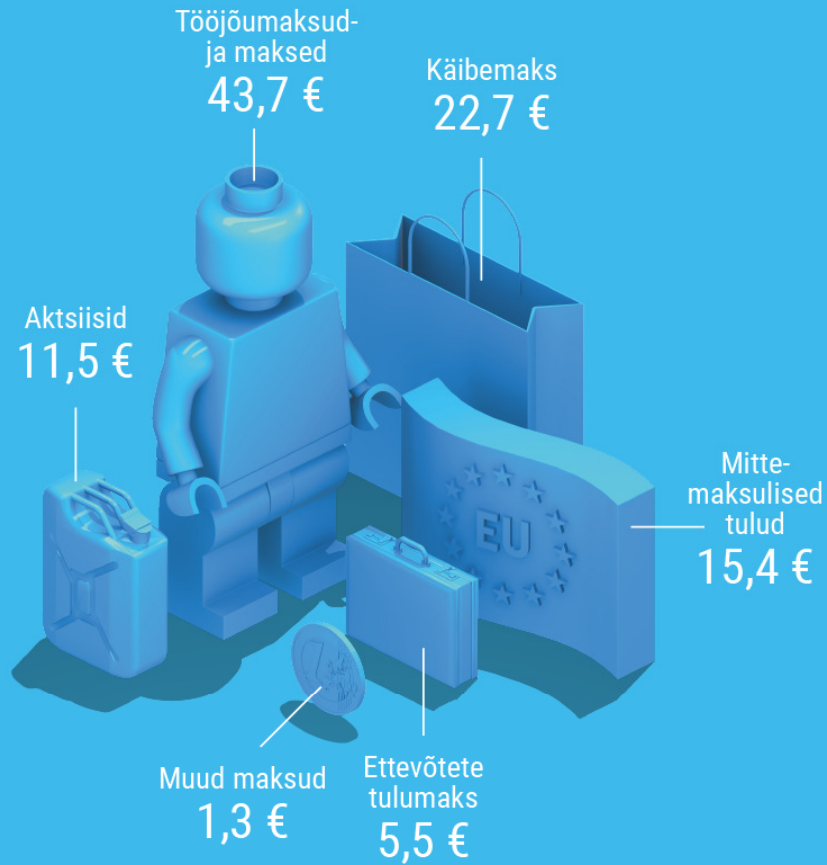

100€ MAKSUMAKSJA RAHAGA ...

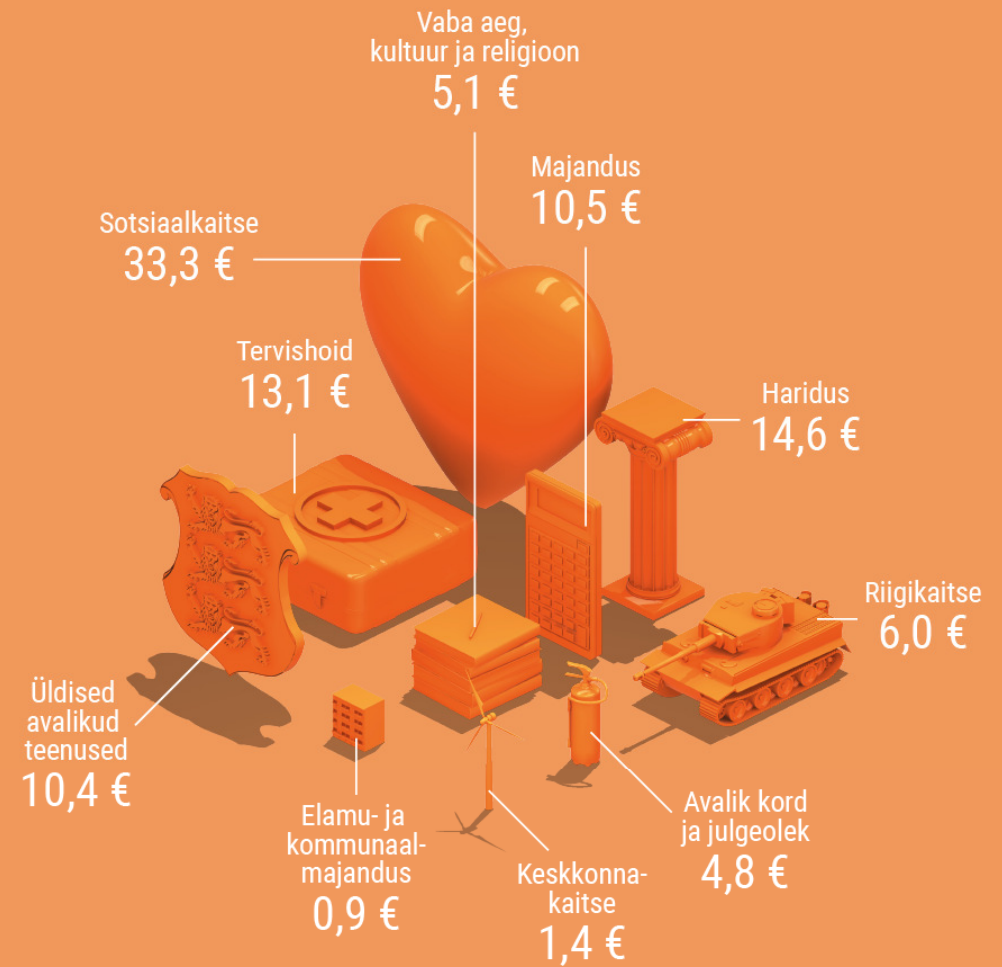

... EHITAME 100€ EEST EESTIT



A young woman with light brown hair in a ponytail and black-rimmed glasses is looking through a dense thicket of green maple leaves. She is wearing a dark top. The scene is dimly lit, with the leaves creating a textured, layered background.

Kuid kõige olulisem maksude maksmisel  
on Sinu eeskuju.



MAKSU- JA TOLLIAMET

# Mida saame maksude eest?



# Mida me saame maksude eest?

## ✓ Rakvere Gümnaasium

✓ kohamaksumus aastas **1959 €**/kuus **163€**

## ✓ Rakvere lasteaed Kungla

✓ kohamaksumus aastas **4224€**/kuus **401€**

## ✓ Rakvere Muusikakool

✓ kohamaksumus aastas **3182€**/kuus **265€**

## ✓ Rakvere Spordikool

✓ kohamaksumus aastas **894€**/kuus **74€**



# Mida me saame maksude eest?

- ✓ Bakalaureuseõpe 180 EAP  
180x 43€ = **7740€**
- ✓ Magistriõpe 120 EAP  
120x 43€ = **5160€**
- ✓ Arsti- ja hambaarstiteadus 360 EAP (6 aastat üldarst)  
360x100€ = **36000€**



# Mida me saame maksude eest?



Mõned näited, kui palju maksab ühe inimese ravi haigekassale\*



Kurgumandlite lõikus  
**484 eurot**



Silmakae eemaldamine  
**747 eurot**



Puusaproteesi paigaldus  
**4254 eurot**



Sünnitus  
**1329 eurot**



Pimesoolelõikus  
**1552 eurot**



Gripi ravi haiglas  
**1473 eurot**



Südamestimulaatori  
paigaldus  
**11 787 eurot**

\* keskmine summa ühe ravijuhu kohta,  
mida ravikindlustus katab



# Maksan ise teedehituse eest ...



- » 1 kilomeetri kaasaegse tee ehitus maksab kuni 5 000 000 €
- » Lisaks kõnniteed, kergliiklusteed

A man with short brown hair, wearing a grey crewneck sweater and dark pants, stands with his back to the camera. He is holding a smartphone up to his eye, taking a photograph of a vast, foggy landscape. The ground is covered in green grass, and the fog is thick and grey, obscuring the horizon. The overall mood is quiet and contemplative.

Maksud on see,  
et Sa mõtled endast kaugemale.





MAKSU- JA TOLLIAMET

# Töötamise register





# Töötamise register

- ✓ 01.07.2014 Töötamise registri loomine

Töötamise registreerimise kohustus on **kõigil tööd võimaldavatel füüsilistel ja juriidilistel isikutel.**

- ✓ Töötamise lõpetamine/peatamine 10 kalendripäeva jooksul alates töötamise lõppemisest/peatumisest
- ✓ Oluline:
  - **Lühiajaliselt**, kuni 5 päevaks, registreerimine ka sünniajaga
  - Töötamise registreerimine **lihtsustatud korras** telefoni või SMSi teel numbril 1811 kujul: tööandja kood(tühik)töötaja kood(tühik)töötamise alguse kuupäev
  - **sh 7 kalendripäeva jooksul tuleb andmeid registris täiendada, üksnes IK alusel**
- ✓ Töötajale pärast registrikande tegemist teavitust e-maili, SMSi teel



# Muudatused 2019

## ✓ Ametnimetuse ja töökoha märkimine töötamise registrisse

Kohustuslik al 01.06.2019, st

- uut töötamist ei saa ilma ametnimetuse ja töökoha aadressita enam registreerida;
- olemasolevaid töötamise kandeid ei saa muuta ega lõpetada, kui ametnimetust ja töökoha aadressi märgitud ei ole;

Vt [https://www.emta.ee/sites/default/files/ariklient/registreerimine-ettevotlus/tootamine/ametnimetuse\\_markimise\\_juhend.pdf](https://www.emta.ee/sites/default/files/ariklient/registreerimine-ettevotlus/tootamine/ametnimetuse_markimise_juhend.pdf)

## ✓ Tööajamäär töötamise registrisse

Vt <https://www.emta.ee/et/ariklient/registreerimine-ettevotlus/tootamise-registreerimine/tookoha-aadressi-maaramise-juhend>



# Kuidas tean, et minu töötamine on registreeritud? e-MTA – Erakliendi vaade -> logi sisse ja veendu

The screenshot shows the e-MTA client portal interface. The user is logged in as 'Evelin Muttik'. The main content area displays account information for 'Mari Maasikas'. The left sidebar contains a navigation menu with the following items: Tagasi koondvaatesse, Töölaud, Maksud, Toll, Aruanded, **Registrid ja päringud** (circled in red), Arvestus, Suhtlus, and Abikeskus. The main content area is divided into several sections:

- Nõuete ja kohustuste saldod**:
  - Nõuete saldo: 0,00 EUR
  - Tasumistähtpäev saabunud: 0,00 EUR
  - Arvestuslik intress: 0,00 EUR
  - Tähtpäev tulevikus: 0,00 EUR
- Ettemaksukontod**:
  - Ettemaksukonto saldo: 0,12 EUR
  - Viitenumber
  - Riigilõivu ja tagatise konto saldo: 0,00 EUR
  - Button: Kannan raha ettemaksukontole
- Kontaktandmed**:
  - E-posti aadress:
  - Mobiiltelefoni number:
  - Postiaadress: Tartu maakond, Tartu linn, Tartu linn,
- Teated**:
  - Teema: Teade Maksu- ja Tolliametilt, Kuupäev: 11.02.2018
  - Teavitus nimekirja alusel, Kuupäev: 09.02.2016



# Kuidas tean, et minu töötamine on registreeritud?

**Minu töötamised**

Töötamise registreerimise kohustus on kõigil tööandjatel. Töötamise registris tuleb registreerida kõigi füüsiliste isikute töötamised, mille puhul tekib maksukohustus Eestis, olenemata lepingu vormist ning ajalisest kestvusest. Erandina tuleb töötamise registrisse kanda ka tasuta töötamine äriühingus ja füüsilisest isikust ettevõtja juures. Kui töötaja täidab tööülesandeid välisriigis ja Eestis maksukohustust ei teki, siis ei pea teda töötamise registris registreerima.

- Otsing

Töötamise olek: Tulevikus, Kehtiv, Peatatud, Lõpetatud, Tühistatud

Tühjendan Otsin

- Tulemused

Kande nr	Tööandja	Töötamise liik ja periood	Ametinimetus	Kande tüüp	Töötamise olek
<a href="#">309265</a>		Tööleping 25.02.2002 - 14.08.2015		Täielik	Lõpetatud
<a href="#">1414588</a>		21.03.2016 -		Täielik	Kehtiv



MAKSU- JA TOLLIAMET

# Palk ja maksud





# Teeme selgeks mõisted!

**Netopalk** – töotajale väljamakstav töötasu.

**Brutopalk** on arvestuslik töötasu, millelt peetakse kinni tulumaks, töötuskindlustusmaks ja kogumispensioni makse.





# Töötasu alammäär

- ✓ **2022. aastal**
- ✓ 3,86 € tunnis
- ✓ 654€ eurot
  
- ✓ **2023.aastal**
- ✓ 4,31€ tunnis
- ✓ 725 € kuus







## Füüsilise isiku maksuvaba tulu

- ✓ Alates 1. jaanuarist 2018 rakendub kõikidele tuludele **üldine maksuvaba tulu määr kuni 6000 eurot aastas ehk kuni 500 eurot kuus** ja seoses sellega kaob ära täiendav maksuvaba tulu pensionidele ja tööõnnetushüvitistele.
- ✓ Alates 1. jaanuarist 2023 rakendub **maksuvaba tulu määr kuni 7848 euronit aastas ehk 654 euronit kuus**.
- ✓ 2023. aastal muutub tulumaksuvabaks **keskmine pension**.



## Füüsilise isiku maksuvaba tulu

### ✓ Alates 2018. aastast:

- ✓ aastatuluga kuni 14 400 eurot on maksuvaba tulu 6000 eurot aastas
- ✓ aastatulu kasvades 14 400 eurolt 25 200 euroni väheneb maksuvaba tulu vastavalt valemile  $6000 - 6000 \div 10\,800 \times (\text{tulu summa} - 14\,400)$ ,
- ✓ aastatuluga üle 25 200 euro on maksuvaba tulu 0

### ✓ Alates 2023.aastast:

- ✓ aastatuluga kuni 14 400 eurot on maksuvaba tulu 7848 eurot aastas,
- ✓ aastatulu kasvades 14 400 eurolt 25 200 euroni väheneb maksuvaba tulu vastavalt valemile  $7848 - 7848 \div 10\,800 \times (\text{tulu summa} - 14\,400)$ ,
- ✓ aastatuluga üle 25 200 euro on maksuvaba tulu 0.



# Väljamaksmisele kuuluva palga arvutamine

## Eeldused:

- ✓ Brutopalk 1000 eurot kuus.
- ✓ Maksuvaba tulu 500 eurot kuus (2022.a)
- ✓ Kogumispension (II samm).
- ✓ <https://www.kalkulaator.ee/et/palgakalkulaator>

	EUR
1. Tööandja kulu kokku (palgafond):	$1000 + 330 + 8 = 1338$ EUR
2. Sotsiaalmaks (33%)	$1000 \times 0,33 = 330$ EUR
3. Töötuskindlustusmaks (tööandja, 0,8%):	$1000 \times 0,008 = 8$ EUR
<b>Brutopalk:</b>	1000
4. Kogumispension (II samm, 2%):	$1000 \times 0,02 = 20$ EUR
5. Töötuskindlustusmaks (töötaja, 1,6%):	$1000 \times 0,016 = 16$
6. Tulumaks (20%):	$(1000 - 20 - 16 - 500) \times 0,2 = 92,80$ EUR
<b>Netopalk:</b>	$1000 - 20 - 16 - 92,80 = 871,20$ EUR



MAKSU- JA TOLLIAMET

# Kuidas saan teada, et minu palk on deklareeritud?

Töölaud

Maksud

Toll

Aruanded

**Registrid ja päringud**

Arvestus

Hinnangud

Suhtlus

Abikeskus

Seaded

**Nõuete ja kohustuste saldod**

<b>Nõuete saldo</b>	0,00 €
<a href="#">Tasumistähtpäev saabunud</a>	0,00 €
<a href="#">Arvestuslik intress</a>	0,00 €
<a href="#">Tähtpäev tulevikus</a>	0,00 €

**Ettemaksukontod**

**Ettemaksukonto saldo** 0,00 €

Viitenumber 10281071

**Maksan raha ettemaksukontole**

**Kontaktandmed**

E-posti aadress:

Mobiiltelefoni number:

Postiaadress:

**Muutma**

**Teated**

Teema	Kuupäev
<b>Teatis</b>	
<b>Teatis</b>	...
<b>Teatis</b>	...

[Kõik \(8\)](#)



# Kuidas saan teada, et minu palk on deklareeritud?

The screenshot shows the website interface with a sidebar menu on the left and a main content area on the right. The sidebar menu includes the following items:

- MAKSUD
- TOLL
- ARJANDED
- REGISTRID JA...
- ARVESTUS
- HINNANGUD
- SUHTLUS
- ABIKESKUS
- SEADED

The main content area is divided into two sections:

- REGISTREERIMINE** (with a hamburger menu icon):
  - Töötamise registreerimine
  - Käibemaksudokumentatsioonide registreerimine
  - Residentsuse määramine
  - Mitteresidendi registreerimine
  - Mitteresidendi registreerimine kuni 01.06.2022
  - E-kaubanduse ja teenuste erikordade kasutajaks registreerimine (OSS/IOSS)
  - Hasartmängu piirangu registreerimine
- MINU PÄRINGUD** (with a hamburger menu icon):
  - Minu sissetulekud** (highlighted in yellow)
  - Minu töötamised
  - Ettevõtluskonto
  - Sotsiaalmaksu andmed
  - Kogumispensioni andmed
  - Kindlustusmaksete ja intresside väliamaksud

The main content area contains a text box with the following text:

Siin saate teha registreeringuid Maksu- ja Tolliameti registritesse ja vaadata oma andmeid - sissetulekut ja maksukohustust, tööandja arvestatud ja tasutud sotsiaalmaksu ja kohustusliku kogumispensioni andmeid, töötamise registrisse kantud andmeid jne, koostada ise tõendeid ning otsida andmeid avalikest registritest.



# Kuidas saan teada, et minu palk on deklareeritud?

## Minu sissetulekud

Siin saate ülevaate oma sissetulekutest ning maksukohustustest. Infot maksuvaba tulu arvestamise kohta leiate [meie kodulehel](#).

### Eeldatav tulumaksukohustus hetkeseisuga

Teie 2022 aasta 11 kuu andmete alusel on eeldatav tulumaksukohustus **0,00** €. Eeldatav tulumaksukohustus on leitud Maksu- ja Tolliametile teadaolevate andmete põhjal. Lõplik tulumaksukohustus kujuneb tuludeklaratsiooni alusel.

### Minu 2022. aasta sissetulekute andmed

	Brutotulu <sup>1</sup>	Tulu, millelt arvutatakse maksuvaba tulu <sup>2</sup>	Kasutatud maksuvaba tulu	Eeldatav tulumaksukohustus <sup>3</sup>
<b>Väljamakse tegija</b>				<b>0,00</b>
<a href="#">AS SEB Pank</a>				<a href="#">Vaatan arvutuskäiku</a>
<a href="#">Rahandusministeerium</a>				

<sup>1</sup> - Brutotulu on töötasu ja muu tasu, võlaõigusliku lepingu alusel saadud teenustasu, rendi- ja üüritulu, litsentsitasu, intress, dividend, maksustatav pension, maksustatav kogumispensioni väljamakse, toetus, stipendium, preemia, hüvitis või muu tulu.

Tulu summa on brutotasu, millelt peetakse kinni tulumaks, töötuskindlustus- ja kogumispensioni makse.

<sup>2</sup> - Tulu, millelt arvutatakse maksuvaba tulu suurus. Sii hulka ei arvestata näiteks kogumispensioni väljamakseid, toetust lapse sünni puhul tulumaksuvaba piirmäära ulatuses, Riigikohtu esimehele makstud esinduskulusid jmt.



MAKSU- JA TOLLIAMET

# Ümbrikupalk

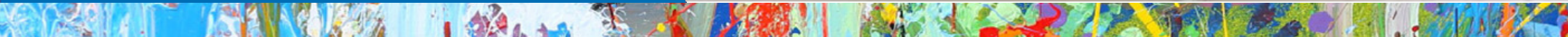



# Mis on ümbrikupalk?

- ✓ Kas sularahas makstud palk on ümbrikupalk?
- ✓ Kas pangakontole laekunud palk saab olla ümbrikupalk?
- ✓ Kas saadud palk saab olla osaliselt ümbrikupalk?





## Mis on ümbrikupalk?

- ✓ **Ümbrikupalk** on palk mille tööandja tahab Sulle, kas kogu palga ulatuses või osaliselt välja maksta eelduslikult sularahas ning mida ei deklareerita ning millelt ei kanta üle makse riigile.





# Murekohad

- ✓ 6% töötasu teenivatest inimestest on ümbrikupalga saamise risk
- ✓ 20% ettevõtetest on ümbrikupalga maksmise risk
- ✓ 97 miljonit eurot maksukahju deklareerimata ja tasumata tööjõumaksudest





MAKSU- JA TOLLIAMET

# Ümbrikupalga varjuküljed





## Töötaja vaates:

- ✓ **Pangalaen** – missugused on minu tegelikud vs deklareeritud sissetulekud?
- ✓ **Vaidlused** töölepingu tingimuste üle - mis on tegelik palk, milles tööandja ja töötaja kokku leppisid?
- ✓ **Sotsiaalsed garantiid**
  - Töösuhte lõppemine (nt **koondamise** korral) – kas ja kui suurt hüvitist on mul õigus riigilt saada?
  - **Tööõnnetused** – kes ja mis ulatuses vastutab?
  - **Puhkus** ja puhkusetasu – kas ja kui palju puhkust on mul õigus saada? Kui suur on puhkusetasu?
  - **Vanemahüvitis** – kui suur on lapse sünni puhul mulle riigi poolt makstav vanemahüvitis?
  - Töölepingu kehtivuse ajal **haigestumine** – kui suur on mulle riigi poolt makstav haigushüvitis?



## Riigi vaates:

- ✓ **Vähem raha avalikeks teenusteks:**
- ✓ Haridus – tasuta haridus, õpetajad koolis, lasteaias, koolimajad
- ✓ Haiglad – meditsiinipersonal, hooned, tehnika
- ✓ Julgeolek ja turvalisus- päästjad, korrakaitsjad, hooned, tehnika
- ✓ Teedevõrgustik – mitmerealised maanteed, kergliiklusteed, kõrvalteed jm





# Ennetus

- ✓ Korrektne tööleping;
- ✓ Kontrollida e-MTAs, kas tööandja on sind tööle registreerinud;
- ✓ Muutus inimeste hoiakutes;
- ✓ Koostöö ettevõtjatega;
- ✓ Järelevalve ning rikkujate karistamine.





# Saan ümbrikupalka. Mis siis?

- ✓ Ära nõustu ümbrikupalgaga! Ümbrikupalk võtab ära:
  - ✓ Haigushüvitise
  - ✓ Tööõnnetushüvitise ja –töötukindlustuse
  - ✓ Võimaluse saada õiglast vanemahüvitist
  - ✓ Võimaluse saada pangalaenu
  - ✓ Seadusliku kaitse tööandja ees
- ✓ Ümbrikupalga tuvastamisel maksustatakse füüsilise isiku varjatud sissetulekud - isikul kohustus tasuda tulumaks
- ✓ Ümbrikupalga vastuvõtmisega tekitatakse ebavõrdset konkurentsi ettevõtjate vahel ja tööjõuturul
- ✓ Väheneb avalike teenuste kättesaadavus meie kõigi jaoks



## Hüva nõu!

- ✓ Veendu, et Sinu tööandja(d) on kogu Sinu palga deklareerinud – oma palgaandmeid näed e-maksuametis/e-tollis, sisene: [www.emta.ee](http://www.emta.ee)
- ✓ Veendu, et kõik Sinu töötamised on õigesti (õiged kuupäevad lepingute kohta, õige lepinguliik) kantud töötamise registrisse, e-maksuametis [www.emta.ee](http://www.emta.ee)
- ✓ Töötamise registri ja TSD-I deklareeritud töötasude õigsus tagab töötajale sotsiaalsed garantiid.





MAKSU JA TOLLIAMET

# Tööleping

vt tööelu.ee

- ✓ Ei loe pealkiri, vaid lepingu sisu
- ✓ Kokkulepe peab sisaldama:
  - tööülesannete kirjeldust
  - töö eest makstava tasu suurust
  - tööaja tingimusi
  - töö tegemise koha tingimusi
- ✓ Tööleping vs töövõtuleping/käsund (TL tagab töötaja õiguste kaitse – puhkused, kaitse tööõnnetuse korral, lepingu lõppemisest tulenevad hüvitised jm)
- ✓ Minimaalne sotsiaalmaksu tasumise kohustus tekib vaid töölepingu puhul - tagab töötajale ravikindlustuse
- ✓ Tööleping võib olla suulises vormis 14 päeva, üldjuhul tehakse kohe, tuleb nõuda koheselt tööle asumisest





# MTA avalikud päringud <https://www.emta.ee/>



Juurdepääsetavus

Eraklient

Äriklient

## Avalikud päringud

Personaalse viitenumbri otsing ↗

Võlapäring ↗

Ettevõtluskonto otsing ↗

Avalike andmete päring ↗

Mitteresidentsuse päring ↗

Käibemaksukohustuslasena  
registreerimise (KMKR) numbr  
otsing ↗

Euroopa Liidu käibemaksukohustuslase  
registreerimise (VAT) numbr  
kontroll ↗

Eesti Tollitariifistik (ETT) ↗

ETT mobiiliversioon ↗

EORI-numbr  
kontroll ↗

KÕIK PÄRINGUD



MAKSU- JA TOLLIAMET

# Kõigile nähtavad avalikud andmed „Avalike andmete päring“ MTA kodulehel

## OÜ Tubli rukkis

Ettevõtte detailvaatel näete ettevõtte avalikke andmeid. Enda ettevõtte kohta näeb lisaks maksukäitumise hinnanguid.

### Üldandmed

#### Üldandmed

Nimi	OÜ Tubli rukkis
Juriidiline aadress	Rukki tn 320, 18880 Rakvere, Lääne-Viru maakond
Põhitegevusala	01111 Teravilja- (v.a riis) ja kaunviljakasvatuse; õlitaimeseemnete kasvatuse
Registrikood	18056178
Käibemaksu-kohustuslase number	EE123456789
EORI number	EE11111111

#### Tähelepanu

! Esitamata deklaratsioonid

#### Maksu- ja Tolliametile deklareeritud andmed

Valin kvartali: 2019/4 [2019/3](#) [2019/2](#) [2019/1](#)

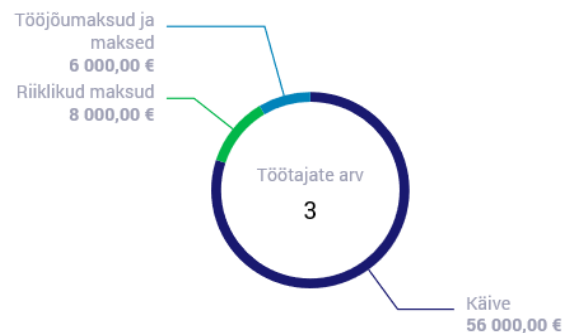

Sh andmed aktsiisilao-, maksulao- ja tolliteenuste load, Kehtivad Majandustegevuse registri tegevusload ja – teated, ettevõtte eluloo andmed

Lisainfo: <https://www.emta.ee/et/maksuaitumise-hinnangud>



MAKSU- JA TOLLIAMET

# Füüsilise isiku tulude deklareerimine

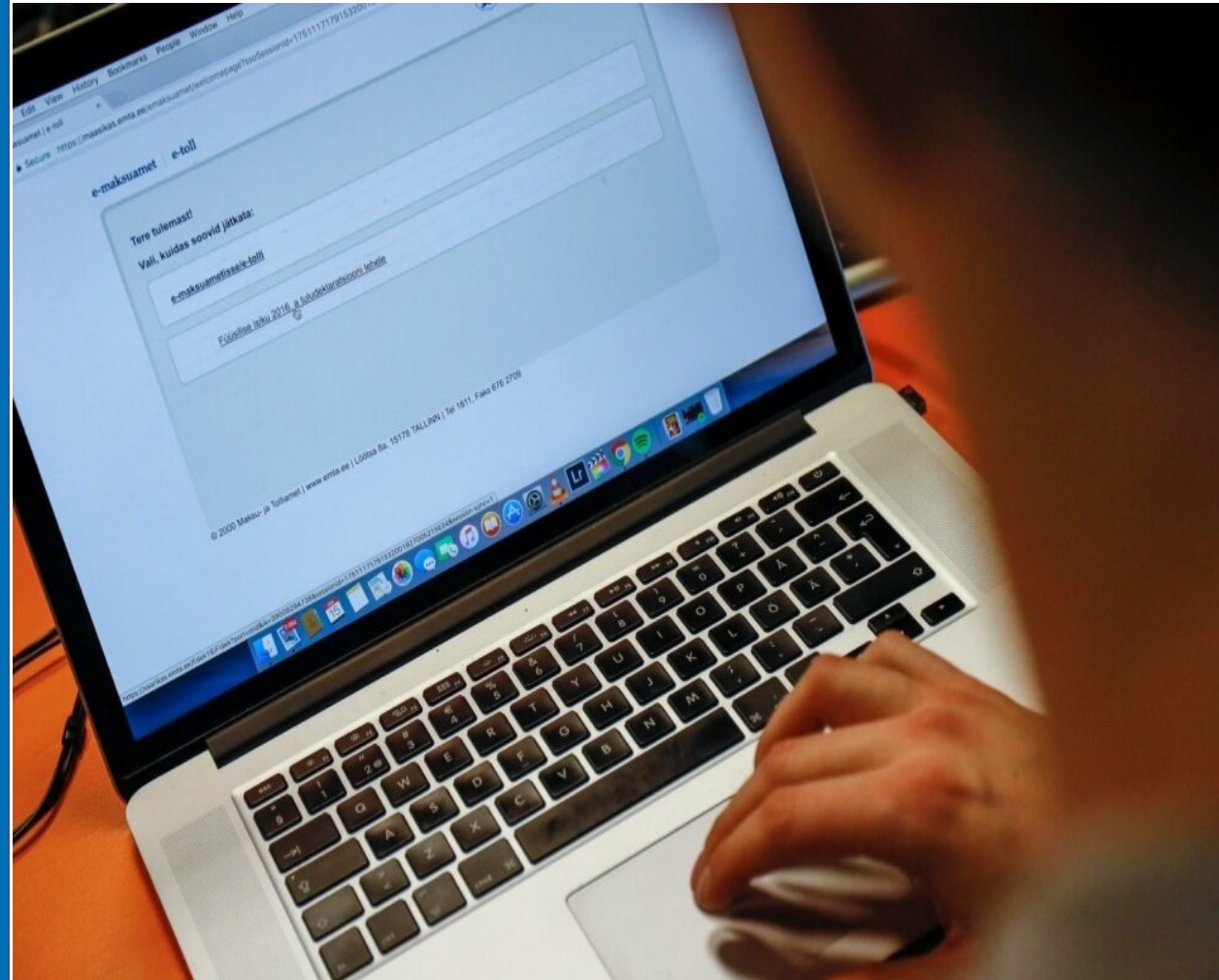



## Kas kõik peavad tuludeklaratsiooni esitama?

- ✓ Ei pea, kui:
    - aastane tulu ei olnud üle 6000 euro
    - ei ole vaja tasuda täiendavat tulumaksu, deklareerida väärtpaberitehinguid või investeerimiskonto sisse- ja väljamakseid
  - ✓ Kui ei ole kasutada maksusoodustusi
  
  - ✓ Alaealise eest esitab deklaratsiooni vajadusel esindaja
- NB! FIE esitab tuludeklaratsiooni ka siis, kui tulu puudub.



# Kui oled tegelenud ettevõtlusega

- ✓ Kui ettevõtlustulu eeltäidetud ei ole, tuleb see ise sisestada (nt üüritulu, teenusepakkumiselt, nagu nt lapsehoidmine teenitud tulu, internetis kaupade vahendamiselt teenitud tulu jne)
  - kui teenitud tulu on juhuslikku laadi (mõned korrad aasta jooksul), deklareerida A vormil, tasuda tuleb tulumaks
  - kui regulaarne (nt iga kuu), on tegemist ettevõtlusega ja deklareerida E-vormil, tasuda tulu- ja sotsiaalmaks. Kulusid maha arvata ei saa.
- ✓ Erasisikult eraisikule teenuse pakkumisel on kõige lihtsam variant kasutada ettevõtluskontot



MAKSU- JA TOLLIAMET

# Ettevõtluskonto

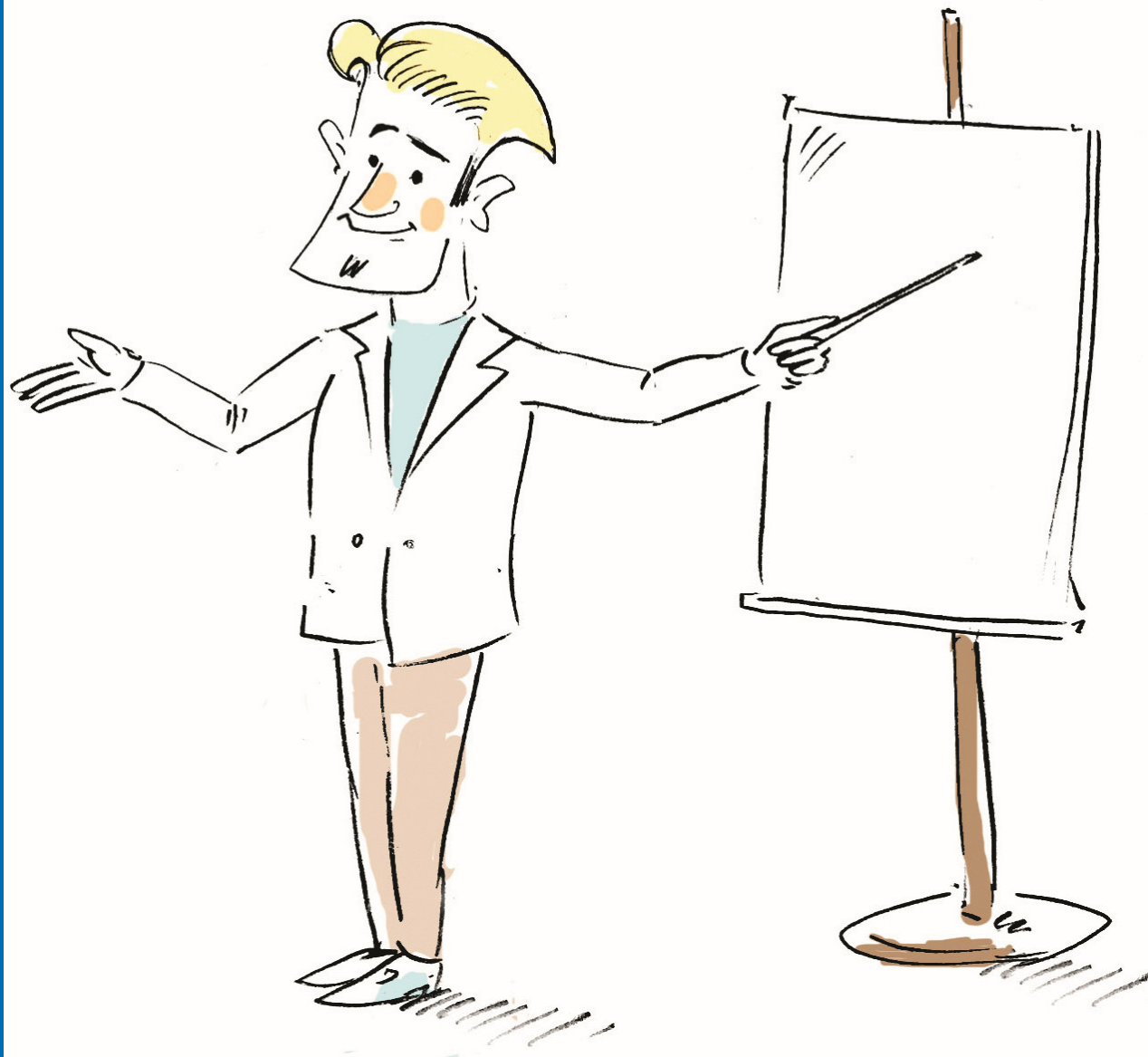



# Ettevõtluskonto füüsilisele isikule alates 2018

- ✓ FIE-I võimalus kasutada, kui ta pole KMKR-is ja FIE-na tegutseb teisel alal
- ✓ Juriidilisele isikule osutatud teenus maksustatakse lisaks juriidilise isiku tasandil määraga 20/80
- ✓ **Kui isiku tulu ei ületa aastas 25 000, siis laekunud tuludelt kannab pank automaatselt 20% maksuametile**
- ✓ 25 000€ ületavalt summalt maksumäär 40%.
- ✓ Makstav maks läheb sotsiaalmaksu, kogumispensioni ja tulumaksu katteks. Ravikindlustuse tekkimiseks peab kuu tulu olema vähemalt 1606 €, tagab minimaalse sotsiaalmaksu tasumise – 192,72€. Kui isik ei ole liitunud II pensionisambaga, siis peab kuu tulu olema vähemalt 1548€.
- ✓ Kasutaja ei saa ettevõtluskulusid maha arvestada
- ✓ MTA kannab ettevõtluskonto omamise info TÖRi - avalik info
- ✓ **Enim kasulik neile, kellel puuduvad suured kulutused töövahenditele ja kelle tulu on piisavalt väike, et raamatupidamiskulud ei tasu end ära.**



FOTO: Graafika: Postimees



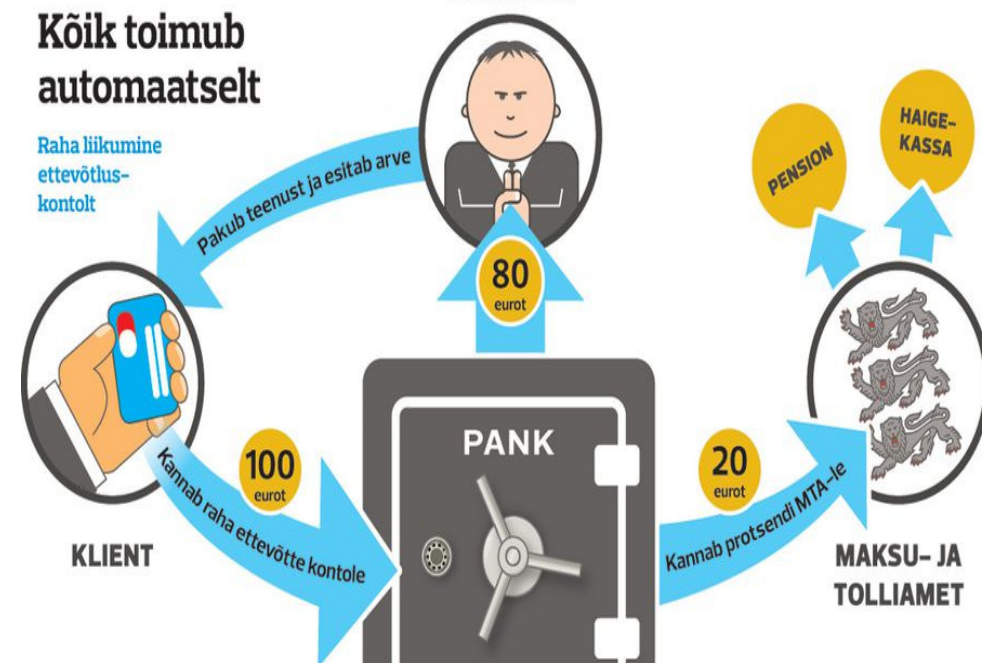

## Kuidas ettevõtluskonto toimib?

- ✓ Erasisik avab LHV Pangas ettevõtluskonto (peab olema eelnevalt LHV Panga klient)
- Internetipank – Info ja seaded – Lepingud – Ettevõtluskonto – Sõlmi leping – tutvub lepingu tingimustega ja allkirjastab
- ✓ LHV Pank teatab ettevõtluskonto avanud või sulgenud isiku andmed MTA-le ja kannab ettevõtluskontole laekunud summadelt broneeritud ettevõtlustulu maksu koheselt MTA-le üle
- ✓ Ettevõtluskontol olevat vaba raha saab konto omanik vabalt kasutada sarnaselt tavapärasele arvelduskontole
- ettevõtluskontol ei ole lubatud väärtpaberitehingud
- Ettevõtluskonto olemasolu päring isikukoodi järgi:  
<https://maasikas.emta.ee/saqu/public/entrepreneur?lang=et>



## Ravikindlustus

- ✓ Ravikindlustus tekib ettevõtluskonto omanikul siis, kui konto omanik tasub ühes kuus SM vähemalt miinimumkohustuse ulatuses (RAKS § 5 lg 2 p 5 (1)) – 2022. aastal 192,72 €
- ✓ Kindlustuskaitse tekib pärast SM laekumist
- ✓ Haigekassa teeb kande MTA andmete saamisele järgneval päeval
- ✓ Kindlustuskaitse **peatub** 1 kuu möödumisel, kui isiku eest ei ole SM laekunud
- ✓ Kindlustuskaitse **jätkub** järgmisel päeval miinimumkohustuse täitmist tõendavate andmete saamist
- ✓ Peatumist ei kohaldata ajavahemikus, millal kindlustatud isikul on õigus saada ajutist töövõimetuse hüvitist



## Teenuse osutamine juriidilisele isikule

- ✓ Saab teenust osutada ja kaupu müüa nii eraisikutele kui ka juriidilistele isikutele aga...

... teenuse osutamisel juriidilisele isikule peab arvestama, et JI tekib täiendav tulumaksukohustus (20/80), mis võrdsustab maksukoormuse tavapärase töösuhte maksukoormusega. FI maksustamise toimub ikka ettevõtluskonto reeglite alusel.

... ettevõtluskonto omanikul kohustus teavitada

... kui ei teavita, siis on JI kohustus väljamaksed maksustada tavapäraselt kõigi tööjõumaksudega



## Mida oleks veel hea teada

- ✓ Jur isik saab ettevõtluskonto kaudu tehtud kulu kajastada kuluna, kui pangaülekanDES on kuludokumendile vajalik info – kauba/teenuse nimetus (kulu identifitseeritav ning hinnatav seos ettevõtlusega)
- ✓ Ettevõtluskontole laekunud summasid ei deklareerita tuludeklaratsioonis
- ✓ Ettevõtluskontole laekunud ettevõtlustulult ei saa teha tuludeklaratsioonis mahaarvamisi (maksuvaba tulu, eluasemelaenu intressid, koolituskulud, täiendav põllumajanduse maksuvabastus)
- ✓ Isiku maksuvaba tulu suurust mõjutab ka ettevõtlustulu maksuga maksustatud summad. Arvesse lähevad kontole laekunud summad, millest on maha arvatud sotsiaalmaksu osa. Need summad kajastuvad eeltäidetuna tuludeklaratsiooni tabelis 7.2
- ✓ Ettevõtluskonto omanik ei saa ennast töötuna arvele võtta



## Mida oleks veel hea teada

- ✓ Käibemaksukohustuse tekkimisel tuleb maksumaksjal registreerida end äriregistris FIE-na (füüsilisest isikust ettevõtja) või osaühinguna ning hakata pidama tulude-kulude arvestust. Samuti peab ta end registreerima käibemaksukohustuslaseks.
- ✓ Kui kontole on ekslikult laekunud vale summa, siis tuleb maksukohustuse korrigeerimiseks pöörduda maksuhalduri poole.
- Isikul tuleb tagastusnõude soovist meid teavitada kirjaliku taotlusega (e-maksuametis, e-kirjaga)
- Taotlusega kindlasti esitada tõendid, mis kinnitavad, et raha on ettevõtluskontole laekunud ekslikult

**100€ MAKSUMAKSJA RAHAGA ...**

**... EHITAME 100€ EEST EESTIT**



MAKSU- JA TOLLIAMET

# Aitäh!

